

UNIVERSITÀ DEGLI STUDI DI PERUGIA
STRUTTURA ORGANIZZATIVA E RESPONSABILITÀ A LIVELLO DI ATENEO
(rev. 11 del 9 febbraio 2021)

L'Università degli Studi di Perugia, per assolvere i propri fini primari quali la ricerca scientifica, il trasferimento dei suoi risultati e la formazione superiore, si è dotata di una struttura articolata, a livello generale, che prevede:

- A. Organi di governo
- B. Organi di gestione, di controllo, consultivi e di garanzia
- C. Strutture Didattiche e Scientifiche
- D. Centri di Ricerca e di Servizio
- E. Centro dei Servizi Bibliotecari
- F. Amministrazione centrale

i cui compiti sono descritti nel seguito.

La struttura organizzativa dell'Università degli Studi di Perugia è riportata nel documento consultabile al seguente link: <https://www.unipg.it/files/pagine/1216/allegato-4-organigramma-vers-9-del-9.02.2021.pdf>

ORGANI CENTRALI DELL'ATENEO

A. ORGANI DI GOVERNO

Gli Organi di Governo, definiti nello Statuto e nel Regolamento Generale di Ateneo, sono:

- **IL RETTORE:** è il rappresentante legale dell'Università, è titolare delle funzioni di indirizzo, di iniziativa e di coordinamento delle attività scientifiche e didattiche ed è responsabile del perseguimento delle finalità dell'Ateneo secondo criteri di qualità e nel rispetto dei principi di efficacia, efficienza, trasparenza e promozione del merito. Presiede e convoca il Senato Accademico e il Consiglio di Amministrazione, ne coordina i lavori al fine di assicurare l'unitarietà e la coerenza degli indirizzi e vigila sulla corretta attuazione delle loro delibere. Presiede, inoltre, gli altri organi di cui è componente in tale veste.
- **IL SENATO ACCADEMICO:** è organo di rappresentanza della comunità universitaria e concorre al governo generale dell'Ateneo, svolgendo funzioni di indirizzo generale, programmazione, coordinamento e raccordo delle attività istituzionali.
- **IL CONSIGLIO DI AMMINISTRAZIONE:** è organo di governo dell'Ateneo con funzioni di indirizzo strategico, di programmazione finanziaria e del personale, di vigilanza e controllo sull'attività amministrativa, sulla sostenibilità finanziaria e sulla situazione economico-patrimoniale dell'Ateneo.

B. ORGANI DI GESTIONE, DI CONTROLLO, CONSULTIVI E DI GARANZIA

Gli organi in questione, definiti nello Statuto e nel Regolamento Generale di Ateneo, sono:

- **IL DIRETTORE GENERALE:** è un organo di gestione che, sulla base dei programmi e degli indirizzi forniti dal Consiglio di Amministrazione, è responsabile e provvede alla gestione complessiva e alla organizzazione dei servizi, delle risorse e del personale tecnico, amministrativo, bibliotecario e CEL, assicurando la legittimità, l'imparzialità, il buon andamento e la trasparenza dell'attività amministrativa dell'Ateneo.
- **COLLEGIO DEI REVISORI DEI CONTI:** è un organo di controllo della gestione amministrativo-contabile, finanziaria e patrimoniale dell'Ateneo.
- **NUCLEO DI VALUTAZIONE:** è un organo di valutazione interna delle attività didattiche, della ricerca, degli interventi di sostegno al diritto allo studio, dei servizi di supporto alla didattica e alla ricerca e dell'efficienza dell'attività amministrativa e della sua gestione.
- **PRESIDIO DELLA QUALITÀ:** è una struttura interna dell'Ateneo che ha la responsabilità operativa e complessiva dell'assicurazione della qualità delle attività di didattica, di ricerca e di terza missione. In particolare, ha compiti di promozione della cultura e del miglioramento continuo della qualità nell'Ateneo, di consulenza agli Organi di Governo sulle tematiche dell'assicurazione della qualità, di supervisione e di monitoraggio del sistema e dei processi di assicurazione della qualità, nonché di supporto alle strutture dell'Ateneo nei processi per l'assicurazione della qualità.
- **COLLEGIO DI DISCIPLINA:** è un organo di tipo istruttorio e consultivo che svolge l'istruttoria dei procedimenti disciplinari nei confronti dei professori e dei ricercatori, ad eccezione di quelli cui fa seguito un provvedimento non superiore alla censura, di competenza del Rettore; esprime parere conclusivo e vincolante, come disposto dall'art. 10 della legge 240/2010, in merito alla fondatezza dell'azione disciplinare e all'eventuale sanzione da irrogare e trasmette gli atti al CdA per i provvedimenti di competenza.
- **GARANTE DI ATENEO:** è un organo di garanzia che esamina gli esposti relativi ad atti o comportamenti, anche omissivi, di organi, strutture o singoli componenti dell'Università.
- **COMITATO UNICO DI GARANZIA PER LE PARI OPPORTUNITÀ:** è un organo con compiti propositivi, consultivi e di verifica, e contribuisce a migliorare l'efficienza delle prestazioni, collegata alla garanzia del mantenimento di un ambiente di lavoro caratterizzato dal rispetto dei principi di pari opportunità, di benessere organizzativo e dal contrasto di qualsiasi forma di discriminazione e di violenza morale o psichica nei confronti dei lavoratori.
- **CONSULTA DEL PERSONALE TECNICO, AMMINISTRATIVO, BIBLIOTECARIO E CEL:** è un organo collegiale di rappresentanza del personale tecnico, amministrativo, bibliotecario e dei collaboratori esperti linguistici (CEL) con funzioni propositive e consultive, fatte salve le materie oggetto, ai sensi della normativa vigente, di contrattazione collettiva.
- **CONSIGLIO DEGLI STUDENTI:** è un organo rappresentativo della componente studentesca e svolge funzioni propositive e consultive ad es. sull'offerta formativa, sulle tasse universitarie, sulle attività culturali, sportive e ricreative, sul regolamento didattico,

sull'attività didattica e sui criteri di valutazione della stessa.

- **COMITATO PER LO SPORT UNIVERSITARIO:** è un organo di gestione istituito al fine di sovrintendere ai programmi di sviluppo delle attività sportive e agli indirizzi di gestione degli impianti.

C. STRUTTURE DIDATTICHE E SCIENTIFICHE

1. Dipartimenti

L'Università si articola dal 1.11.2020 in 14 Dipartimenti, che costituiscono le strutture organizzative fondamentali finalizzate a perseguire gli obiettivi di qualità delle attività di ricerca scientifica e di didattica dell'Ateneo e il trasferimento delle conoscenze e dell'innovazione.

In particolare, dalla data suddetta è stato istituito il nuovo Dipartimento di Medicina e Chirurgia che ha sostituito i tre Dipartimenti di Medicina, di Medicina Sperimentale e di Scienze Chirurgiche e Biomediche nei quali era suddivisa l'area medico-chirurgica dell'Ateneo.

I Dipartimenti sono costituiti da professori e ricercatori dell'Ateneo che appartengono a settori scientifico - disciplinari omogenei sotto il profilo culturale. I Dipartimenti curano l'organizzazione, la gestione e il coordinamento delle attività di ricerca dei professori e ricercatori che ad essi afferiscono, nel rispetto dell'autonomia di ogni singolo e del suo diritto di accedere direttamente ai finanziamenti di ricerca; delle attività didattiche e formative, anche di concerto con altri Dipartimenti; delle attività rivolte all'esterno correlate o accessorie a quelle di ricerca scientifica, di didattica e di formazione. In riferimento a tutte le suddette attività, i Dipartimenti curano la comunicazione verso l'esterno e promuovono forme di collaborazione a vario titolo con soggetti nazionali, europei, internazionali ed esteri, pubblici e privati.

Responsabile Qualità di Dipartimento

È il responsabile operativo di tutta l'assicurazione della qualità del Dipartimento e referente del Presidio della Qualità a livello di Dipartimento. In questo ruolo si coordina anche con i Responsabili Qualità dei CdS.

Commissione Paritetica per la Didattica

Presso ogni Dipartimento è istituita una Commissione paritetica per la didattica che svolge attività di monitoraggio dell'offerta formativa e della qualità della didattica e dei servizi resi agli studenti da parte dei docenti e delle strutture, in applicazione dei criteri elaborati dal Nucleo di Valutazione, al quale può proporre ulteriori indicatori per la valutazione della didattica; redige una Relazione annuale sull'efficacia della didattica, del tutorato e di ogni altro servizio reso agli studenti che trasmette al Nucleo, al Presidio di Qualità e ai Consigli dei Corsi di Studio.

Corsi di Studio

Sono strutture didattiche i corsi di laurea, di laurea magistrale e di laurea magistrale a ciclo unico. L'istituzione, l'attivazione e la modifica di un Corso di Studio sono deliberate, previo parere favorevole del Senato Accademico e sentito il Nucleo di Valutazione, dal Consiglio di Amministrazione su proposta di uno o più Dipartimenti.

Responsabile Qualità del CdS

È il responsabile operativo di tutta l'assicurazione della qualità del CdS, coadiuva il Presidente/Coordinatore di CdS per tutto ciò che attiene gli aspetti tecnico-organizzativi connessi alla gestione della didattica del CdS e partecipa al Gruppo di riesame.

CENTRI DI RICERCA

Al fine di condurre, sviluppare e promuovere la ricerca scientifica su temi di particolare rilevanza, per la cui attuazione si renda necessario istituire strutture appositamente destinate la cui missione sia definita da questi obiettivi, l'Ateneo può costituire Centri di ricerca di Ateneo o partecipare a Centri di ricerca di cui siano membri altre Università, Ministeri, enti pubblici di ricerca o soggetti privati, nazionali, europei o internazionali.

I Dipartimenti ed i Centri, coordinati dai relativi Direttori, sono coadiuvati dai Segretari amministrativi che sono responsabili della gestione e della organizzazione amministrativa del Dipartimento/Centro.

D. CENTRI DI SERVIZIO E ALTRE STRUTTURE DI SUPPORTO

- **CENTRI DI SERVIZIO:** sono centri istituiti per l'organizzazione e la prestazione di servizi di supporto allo svolgimento delle attività didattiche, di ricerca, di trasferimento delle conoscenze e di gestione, che abbiano carattere continuativo e interessino l'Ateneo nel suo complesso o più strutture dello stesso; ovvero, per la valorizzazione dei beni culturali quali collezioni di reperti scientifici o di patrimoni librari ed archivistici che abbiano notevole interesse culturale; ovvero, infine, per la diffusione dei prodotti della ricerca e degli strumenti per la didattica tramite attività editoriali promosse dall'Ateneo. Godono di autonomia gestionale e le finalità specifiche sono definite nell'atto costitutivo.
- **CENTRO DEI SERVIZI BIBLIOTECARI DI ATENEO:** è un centro che provvede ad assicurare in forme coordinate e con adeguate strutture organizzative, l'accrescimento, la conservazione e la fruizione del patrimonio librario e documentale dell'Università, nonché il trattamento e la diffusione dell'informazione bibliografica.
- **CENTRO LINGUISTICO DI ATENEO:** è una struttura di supporto all'insegnamento e all'apprendimento delle lingue straniere per gli studenti dell'Ateneo e della lingua italiana per gli studenti stranieri.
- **POLO SCIENTIFICO DIDATTICO DI TERNI:** è un Centro di servizio che ha il compito di coordinare l'attività culturale e lo sviluppo dell'Ateneo nel territorio ternano ed è un Centro gestionale con un proprio Direttore ed è supportato nella gestione da un Responsabile amministrativo ed è strutturato in uffici e articolazioni funzionali. Il nuovo Regolamento di funzionamento del Polo è stato approvato con delibera del Senato Accademico del 21

dicembre 2017 e delibera del Consiglio di Amministrazione della stessa data ed emanato con D.R. n. 25 del 12 gennaio 2018.

L'elenco aggiornato delle strutture di Ateneo è consultabile al seguente indirizzo:

<http://www.unipg.it/ateneo/organizzazione/centri>

<http://www.unipg.it/ateneo/organizzazione/dipartimenti>

E. STRUTTURE CENTRALI DI SUPPORTO CHE EROGANO SERVIZI PER TUTTO L'ATENEO

AMMINISTRAZIONE CENTRALE

La struttura organizzativa dell'Amministrazione centrale dell'Ateneo è costituita dal Rettorato, con relativa Area e Uffici, dalla Direzione Generale, con relative Aree e Uffici e dalle Ripartizioni, con relative Aree e Uffici.

L'organigramma di Ateneo è il seguente:

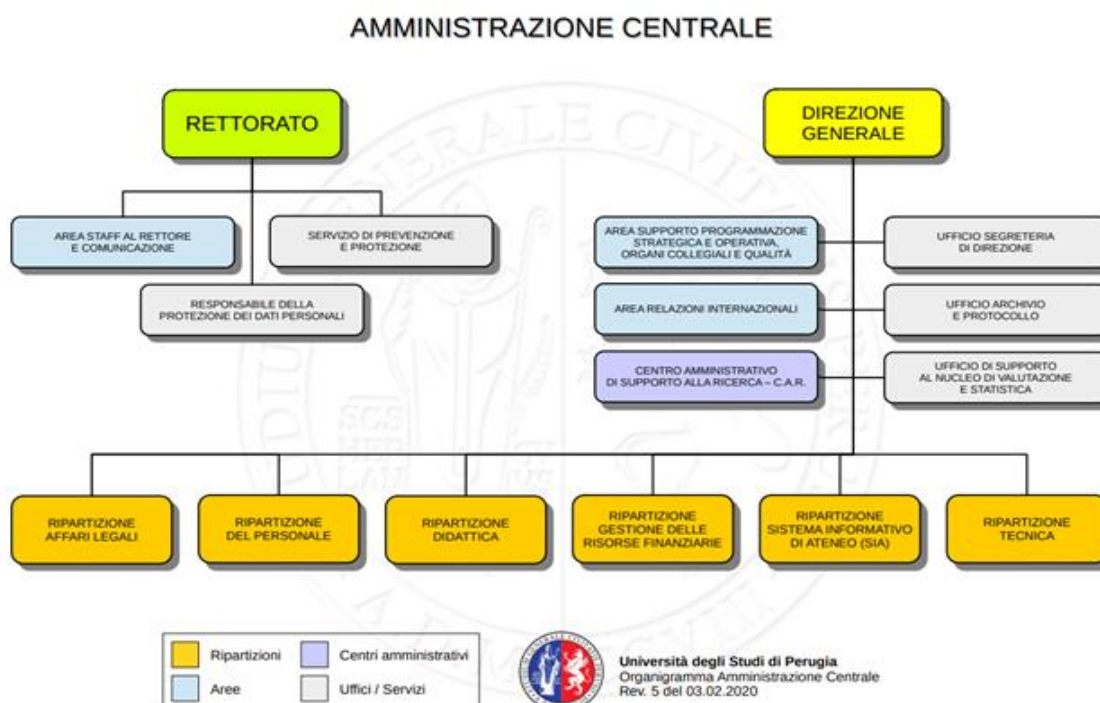

Con DDG n. 119 del 14/05/2018 si è proceduto alla nomina del Responsabile della protezione dei dati personali (RPD) così come richiesto dal Regolamento (UE) 2016/679 del Parlamento europeo e del Consiglio, del 27 aprile 2016.

CERTIFICAZIONE ISO

Rappresentante della Direzione – RDD

L'Ateneo ha un Sistema di Gestione per la Qualità certificato dal 2003 da un organismo di certificazione accreditato da Accredia, quale strumento adatto a contribuire al miglioramento

della gestione dei processi. In questo ambito opera il RDD, nominato con Decreto Rettorale, che è responsabile ed ha l'autorità per:

- assicurare che i processi necessari per il Sistema di Gestione per la Qualità di Ateneo siano predisposti, attuati e tenuti aggiornati;
- riferire alla Direzione sulle prestazioni del Sistema e su ogni esigenza per il miglioramento;
- assicurare la promozione della consapevolezza delle esigenze degli utenti dell'Università nel corso della gestione dei processi formativi, di ricerca e amministrativi.

ASSICURAZIONE DELLA QUALITÀ

Il sistema di gestione sopra descritto è integrato con quanto previsto dai requisiti di accreditamento del sistema AVA ed è strumentale al raggiungimento degli obiettivi strategici di: qualità delle attività di tutte le sue strutture sul piano sia interno, sia internazionale, allo scopo di rendere sempre più attrattiva la propria offerta formativa a tutti i livelli, sviluppando iniziative di internazionalizzazione, di alta formazione, di formazione specialistica, continua e permanente; di porre sempre più la ricerca scientifica svolta nelle proprie strutture a livello di eccellenza in connessione anche con la valorizzazione delle attività formative ed il trasferimento delle conoscenze; di valorizzare il ruolo delle proprie strutture nella gestione delle innovazioni, assicurando che la qualità dei servizi sia adeguata alle esigenze dei diversi fruitori, interni ed esterni, secondo criteri di trasparenza, expertise, affidabilità e ottimizzazione delle risorse, nonché di efficace comunicazione verso l'interno e verso l'esterno.

Per il perseguimento di tali obiettivi l'Ateneo adotta un sistema di assicurazione della qualità di Ateneo e di valutazione sistematica in riferimento alle strutture didattiche e di ricerca.

A livello centrale, gli organi preposti all'attuazione del sistema di assicurazione della qualità sono il Rettore, il Senato Accademico, il Consiglio di Amministrazione, il Nucleo di Valutazione e il

Presidio della Qualità.

Ha compiti di promozione della cultura e del miglioramento continuo della qualità nell'Ateneo, di consulenza agli Organi di Governo sulle tematiche dell'assicurazione della qualità, di supervisione e di monitoraggio del sistema e dei processi di assicurazione della qualità, nonché di supporto alle strutture dell'Ateneo nella gestione dei processi per l'assicurazione della qualità.

In particolare:

- attua la politica per la qualità definita dagli Organi di Governo dell'Ateneo;
- supervisiona lo svolgimento adeguato e uniforme delle procedure di assicurazione della qualità in tutto l'Ateneo;
- supporta i Corsi di studio, i loro referenti ed i Direttori di Dipartimento nella formazione e nell'aggiornamento del personale ai fini dell'assicurazione della qualità;
- assicura il corretto flusso informativo tra gli organi accademici, compreso il Nucleo di Valutazione, ed i responsabili della qualità presso i Dipartimenti e i Corsi di Studio;

- predisporre una relazione annuale sull'attività svolta che sottopone agli Organi di Governo e al Nucleo di Valutazione.

Al fine di supportare operativamente le attività del Presidio della Qualità è istituito

l'Ufficio Assicurazione della Qualità.

Svolge i seguenti compiti:

- supporto tecnico e amministrativo al Presidio di Qualità di Ateneo. Gestione delle sedute del Presidio: convocazione, verbalizzazione e diffusione dei verbali, conservazione cartacea e archiviazione informatica degli stessi. Procedure di nomina del Presidio, gestione del sito web del Presidio.
- tenuta dei rapporti con ANVUR e Nucleo di Valutazione di Ateneo; collaborazione continua con altre Ripartizioni per la gestione di processi trasversali e coinvolgenti l'assicurazione della qualità.
- supporto tecnico e amministrativo ai Corsi di Studio, ai Dipartimenti, e ai loro referenti per le attività inerenti l'assicurazione della qualità, comprendenti anche attività di aggiornamento e formazione del personale sia docente sia tecnico-amministrativo.
- gestione dei processi e adempimenti aventi ad oggetto autovalutazione, assicurazione della qualità e accreditamento iniziale e periodico delle Sede e dei Corsi di Studio, quali SUA-CdS, SUA-AF, Relazioni annuali Commissioni paritetiche per la didattica, Schede di monitoraggio annuale, Rapporti di Riesame ciclico, accreditamento dei Dottorati di Ricerca e monitoraggio dei cicli attivi, SUA-RD, Schede insegnamento.
- organizzazione e monitoraggio delle rilevazioni delle opinioni degli studenti e dei docenti: redazione del documento di guida alla valutazione e circolari, servizio di help desk dedicato.

I principali processi utili alla tenuta sotto controllo e al miglioramento del Sistema di Gestione per la Qualità dell'Ateneo, in riferimento ai requisiti AVA, sono rappresentati nel documento denominato "AQ Unipg Vers. 1.0 del 10.4.2014" consultabile al seguente link:

https://www.unipg.it/files/pagine/428/Interazione_tra_organ_i_e_prodotti_AQ_UNIPG.pdf

Lo schema di interazione dei processi principali della didattica è rappresentato nel documento denominato "Schema interazione processi versione 4 del 1_03_2017, consultabile al seguente link:

https://www.unipg.it/files/pagine/1216/allegato_2_schema_interazione_processi_versione_4_.del_1_03_2017.pdf